

Ομιλητές – Εκπαιδευτές



| | |
|--------------------------|--|
| Αντωνίου Στέλλα | Ειδικευόμενη Ανασθησιολογίας, Κλινική Ανασθησιολογίας και Εντατικής Θεραπείας, Π.Γ.Ν.Π. «Παναγία η Βοηθεια» |
| Αρέθα Διαμάντω | Αναπληρώτρια Καθηγήτρια Ανασθησιολογίας, Κλινική Ανασθησιολογίας και Εντατικής Θεραπείας, Π.Γ.Ν.Π. «Παναγία η Βοηθεια» |
| Βογιατζής Γρηγόρης | Καθηγητής Ανασθησιολογίας, Διευθυντής Κλινικής Ανασθησιολογίας και Εντατικής Θεραπείας, Π.Γ.Ν.Π. «Παναγία η Βοηθεια» |
| Βρεττός Θεοφάνης | Ανασθησιολόγος, Διευθυντής ΕΣΥ, Κλινική Ανασθησιολογίας και Εντατικής Θεραπείας, Π.Γ.Ν.Π. «Παναγία η Βοηθεια» |
| Δημητρακοπούλου Καλλιόπη | Ανασθησιολόγος, Διευθύντρια ΕΣΥ, Κλινική Ανασθησιολογίας και Εντατικής Θεραπείας, Π.Γ.Ν.Π. «Παναγία η Βοηθεια» |
| Δημητρίου Ευανθία | Ειδικευόμενη Ανασθησιολογίας, Κλινική Ανασθησιολογίας και Εντατικής Θεραπείας, Π.Γ.Ν.Π. «Παναγία η Βοηθεια» |
| Ζώτου Αναστασία | Ανασθησιολόγος, Επιμελήτρια Α΄ ΕΣΥ, Κλινική Ανασθησιολογίας και Εντατικής Θεραπείας, Π.Γ.Ν.Π. «Παναγία η Βοηθεια» |
| Καρπέτας Γεώργιος | Ανασθησιολόγος, Επιμελητής Α΄ ΕΣΥ, Κλινική Ανασθησιολογίας και Εντατικής Θεραπείας, Π.Γ.Ν.Π. «Παναγία η Βοηθεια» |
| Νικολόπουλος Περικλής | Ανασθησιολόγος, Επιμελητής Α΄ ΕΣΥ, Κλινική Ανασθησιολογίας και Εντατικής Θεραπείας, Π.Γ.Ν.Π. «Παναγία η Βοηθεια» |
| Ντούμα Αμαλία | Ανασθησιολόγος, Διευθύντρια ΕΣΥ, Τμήμα Ανασθησιολογίας, ΓΝΑ «Γ. Γεννηματάς» |
| Παντελή Ελευθερία | Ανασθησιολόγος, Διευθύντρια ΕΣΥ, Κλινική Ανασθησιολογίας και Εντατικής Θεραπείας, Π.Γ.Ν.Π. «Παναγία η Βοηθεια» |
| Παπαλεξίου Παναγιώτης | Ειδικευόμενος Ανασθησιολογίας, Κλινική Ανασθησιολογίας και Εντατικής Θεραπείας, Π.Γ.Ν.Π. «Παναγία η Βοηθεια» |
| Παπαμιχαήλ Χρυσσαγή | Ανασθησιολόγος, Επιμελήτρια Β΄ ΕΣΥ, Κλινική Ανασθησιολογίας και Εντατικής Θεραπείας, Π.Γ.Ν.Π. «Παναγία η Βοηθεια» |
| Σαμψώνας Φώτης | Επίκουρος Καθηγητής Πνευμονολογίας, Κλινική Πνευμονολογίας, Π.Γ.Ν.Π. «Παναγία η Βοηθεια» |
| Σιαμπαλιώτη Αθηνά | Ανασθησιολόγος, Διευθύντρια ΕΣΥ, Κλινική Ανασθησιολογίας και Εντατικής Θεραπείας, Π.Γ.Ν.Π. «Παναγία η Βοηθεια» |
| Σίντου Ελένη | Ανασθησιολόγος, Διευθύντρια ΕΣΥ, Κλινική Ανασθησιολογίας και Εντατικής Θεραπείας, Π.Γ.Ν.Π. «Παναγία η Βοηθεια» |
| Σπυράκη Μαρία | Ανασθησιολόγος, Επιμελήτρια Β΄ ΕΣΥ, Κλινική Ανασθησιολογίας και Εντατικής Θεραπείας, Π.Γ.Ν.Π. «Παναγία η Βοηθεια» |
| Σταματάκης Εμμανουήλ | Ανασθησιολόγος, Διευθυντής ΕΣΥ, Τμήμα Ανασθησιολογίας, ΓΝΑ «Αλεξάνδρα» |
| Τριαντόπουλος Αλέξης | Ανασθησιολόγος, Διευθυντής ΕΣΥ, Κλινική Ανασθησιολογίας, ΓΝΠ «Άγιος Ανδρέας» |
| Φλίγκου Φωτεινή | Αναπληρώτρια Καθηγήτρια Εντατικής Θεραπείας, Κλινική Ανασθησιολογίας και Εντατικής Θεραπείας, Π.Γ.Ν.Π. «Παναγία η Βοηθεια» |



15-16
ΟΚΤ.
2022



Εργαστήριο Ανασθησιολογίας και
Εντατικής Θεραπείας,
Τμήμα Ιατρικής, Πανεπιστήμιο Πατρών



Σεμινάριο Εξειδικευμένης Διαχείρισης Αεραγωγού

Υπεύθυνοι Οργάνωσης:

Βογιατζής Γρηγόρης,

Αρέθα Διαμάντω,

Φλίγκου Φωτεινή



Κλινική Ανασθησιολογίας &
Εντατικής Θεραπείας,
Τμήμα Ιατρικής, Πανεπιστήμιο Πατρών

ΓΡΑΜΜΑΤΕΙΑ ΕΚΔΗΛΩΣΗΣ



Σάββατο 15 Οκτωβρίου 2022

| | |
|-------------|--|
| 08:45-09:00 | Προσέλευση |
| 09:00-09:30 | Υπεργλωττιδικές συσκευές (Σιαμπαλιώτη Αθηνά) |
| 09:30-10:00 | Ινοπτική διασωλήνωση (Αρέθα Διαμάντω) |
| 10:00-10:30 | Πρόγνωση και εκτίμηση δύσκολου αεραγωγού (Παντελή Ελευθερία) |
| 10:30-11:00 | ΔΙΑΛΕΙΜΜΑ |
| 11:00-11:30 | Επικουρικά μέσα και Χειρισμοί στο δύσκολο αεραγωγό (Καρπέτας Γεώργιος) |
| 11:30-11:45 | Πρόσθια προσπέλαση τραχήλου (Βρεττός Θεοφάνης) |
| 11:45-13:45 | Πρακτική Εκπαίδευση |
| 13:45-14:45 | ΓΕΥΜΑ |
| 14:45-16:45 | Πρακτική Εκπαίδευση |

Αντικείμενα Πρακτικής Εκπαίδευσης 15/10/2022

5 σταθμοί – 40 min κάθε σταθμός

| | |
|------------------|--|
| ΑΙΘΟΥΣΑ 1 | Ινοπτική Διασωλήνωση τραχείας Ντούμα Αμαλία / Σαμψώνας Φώτης / Αρέθα Διαμάντω |
| ΑΙΘΟΥΣΑ 2 | Υπεργλωττιδικές συσκευές Σιαμπαλιώτη Αθηνά / Παντελή Ελευθερία / Σίντου Ελένη |
| ΑΙΘΟΥΣΑ 3 | Λαρυγγική μάσκα Fastrach για τυφλή διασωλήνωση τραχείας Σταματάκης Εμμανουήλ/ Δημητρακοπούλου Καλλιόπη/ Ζώτου Αναστασία |
| ΑΙΘΟΥΣΑ 4 | Ινοπτική διασωλήνωση μέσω Fastrach Καρπέτας Γεώργιος / Παπαμιχαήλ Χρυσουγή / Σπυράκη Μαρία |
| ΑΙΘΟΥΣΑ 5 | Πρόσθια προσπέλαση του τραχήλου Φλίγκου Φωτεινή / Βρεττός Θεοφάνης |

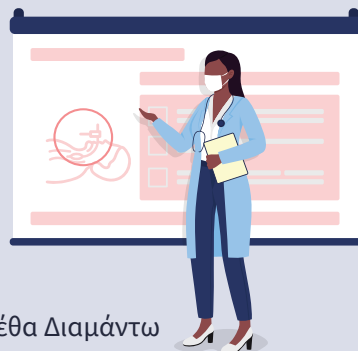

Κυριακή 16 Οκτωβρίου 2022

| | |
|-------------|---|
| 09:00-09:30 | Μελέτη NAP4 (Ντούμα Αμαλία) |
| 09:30-10:30 | Αλγόριθμος αντιμετώπισης δύσκολου αεραγωγού (Σπυράκη Μαρία) |
| 10:30-11:00 | Αλγόριθμος αντιμετώπισης δύσκολου αεραγωγού στην Μαιευτική (Σταματάκης Εμμανουήλ) |
| 11:00-11:30 | Αλγόριθμος ασφαλούς αποδιασωλήνωσης (Ζώτου Αναστασία) |
| 11:30-12:00 | ΔΙΑΛΕΙΜΜΑ |
| 12:00-12:45 | Σενάρια δύσκολου αεραγωγού (Βογιατζής Γρηγόρης) |
| 12:45-14:00 | Πρακτική εκπαίδευση |
| 14:00-14:30 | ΓΕΥΜΑ |
| 14:30-16:30 | Πρακτική εκπαίδευση |

Αντικείμενα Πρακτικής Εκπαίδευσης 16/10/2022

| | |
|------------------|---|
| ΑΙΘΟΥΣΑ 1 | Ινοπτική διασωλήνωση τραχείας Αρέθα Διαμάντω / Σαμψώνας Φώτης / Ζώτου Αναστασία |
| ΑΙΘΟΥΣΑ 2 | Βιντεολαρυγχοσκόπια Τριαντόπουλος Αλέξης / Παντελή Ελευθερία / Παπαλεξίου Παναγιώτης |
| ΑΙΘΟΥΣΑ 3 | Σενάρια δύσκολου αεραγωγού: παχυσαρκία, απόφραξη αεραγωγού Ντούμα Αμαλία / Σιαμπαλιώτη Αθηνά / Αντωνίου Στέλλα |
| ΑΙΘΟΥΣΑ 4 | Διασωλήνωση μέσω υπεργλωττιδικών συσκευών δευτέρας γενιάς Καρπέτας Γεώργιος / Σπυράκη Μαρία / Δημητρίου Ευανθία |
| ΑΙΘΟΥΣΑ 5 | Σενάρια δύσκολου αεραγωγού: μαιευτικό περιστατικό, τραύμα Σταματάκης Εμμανουήλ/ Νικολόπουλος Περικλής/ Παπαμιχαήλ Χρυσουγή |

Παρατηρήσεις

- Η ανελλιπής συμμετοχή σε όλα τα σκέλη της εκπαίδευσης είναι υποχρεωτική, προκειμένου να χορηγηθεί βεβαίωση παρακολούθησης του σεμιναρίου
- Το παραπάνω πρόγραμμα θα τηρηθεί αυστηρά. Η έγκαιρη προσέλευση είναι επιτακτική.
- Η εκπαίδευση περιλαμβάνει σύντομες εισαγωγικές διαλέξεις με έμφαση σε πρακτικά ζητήματα διαχείρισης του αεραγωγού, ενώ το βάρος δίνεται στην πρακτική εκπαίδευση των εκπαιδευόμενων με τη χρήση συσκευών ελέγχου του αεραγωγού και την εφαρμογή τεχνικών, πάνω σε προπλάσματα. Η πρακτική εκπαίδευση γίνεται σε πέντε ομάδες.



Ομιλητές – Εκπαιδευτές



| | |
|--------------------------|--|
| Αντωνίου Στέλλα | Ειδικευόμενη Ανασθησιολογίας, Κλινική Ανασθησιολογίας και Εντατικής Θεραπείας, Π.Γ.Ν.Π. «Παναγία η Βοηθεια» |
| Αρέθα Διαμάντω | Αναπληρώτρια Καθηγήτρια Ανασθησιολογίας, Κλινική Ανασθησιολογίας και Εντατικής Θεραπείας, Π.Γ.Ν.Π. «Παναγία η Βοηθεια» |
| Βογιατζής Γρηγόρης | Καθηγητής Ανασθησιολογίας, Διευθυντής Κλινικής Ανασθησιολογίας και Εντατικής Θεραπείας, Π.Γ.Ν.Π. «Παναγία η Βοηθεια» |
| Βρεττός Θεοφάνης | Ανασθησιολόγος, Διευθυντής ΕΣΥ, Κλινική Ανασθησιολογίας και Εντατικής Θεραπείας, Π.Γ.Ν.Π. «Παναγία η Βοηθεια» |
| Δημητρακοπούλου Καλλιόπη | Ανασθησιολόγος, Διευθύντρια ΕΣΥ, Κλινική Ανασθησιολογίας και Εντατικής Θεραπείας, Π.Γ.Ν.Π. «Παναγία η Βοηθεια» |
| Δημητρίου Ευανθία | Ειδικευόμενη Ανασθησιολογίας, Κλινική Ανασθησιολογίας και Εντατικής Θεραπείας, Π.Γ.Ν.Π. «Παναγία η Βοηθεια» |
| Ζώτου Αναστασία | Ανασθησιολόγος, Επιμελήτρια Α΄ ΕΣΥ, Κλινική Ανασθησιολογίας και Εντατικής Θεραπείας, Π.Γ.Ν.Π. «Παναγία η Βοηθεια» |
| Καρπέτας Γεώργιος | Ανασθησιολόγος, Επιμελητής Α΄ ΕΣΥ, Κλινική Ανασθησιολογίας και Εντατικής Θεραπείας, Π.Γ.Ν.Π. «Παναγία η Βοηθεια» |
| Νικολόπουλος Περικλής | Ανασθησιολόγος, Επιμελητής Α΄ ΕΣΥ, Κλινική Ανασθησιολογίας και Εντατικής Θεραπείας, Π.Γ.Ν.Π. «Παναγία η Βοηθεια» |
| Ντούμα Αμαλία | Ανασθησιολόγος, Διευθύντρια ΕΣΥ, Τμήμα Ανασθησιολογίας, ΓΝΑ «Γ. Γεννηματάς» |
| Παντελή Ελευθερία | Ανασθησιολόγος, Διευθύντρια ΕΣΥ, Κλινική Ανασθησιολογίας και Εντατικής Θεραπείας, Π.Γ.Ν.Π. «Παναγία η Βοηθεια» |
| Παπαξίου Παναγιώτης | Ειδικευόμενος Ανασθησιολογίας, Κλινική Ανασθησιολογίας και Εντατικής Θεραπείας, Π.Γ.Ν.Π. «Παναγία η Βοηθεια» |
| Παπαμιχαήλ Χρυσσαυγή | Ανασθησιολόγος, Επιμελήτρια Β΄ ΕΣΥ, Κλινική Ανασθησιολογίας και Εντατικής Θεραπείας, Π.Γ.Ν.Π. «Παναγία η Βοηθεια» |
| Σαμψώνας Φώτης | Επίκουρος Καθηγητής Πνευμονολογίας, Κλινική Πνευμονολογίας, Π.Γ.Ν.Π. «Παναγία η Βοηθεια» |
| Σιαμπαλιώτη Αθηνά | Ανασθησιολόγος, Διευθύντρια ΕΣΥ, Κλινική Ανασθησιολογίας και Εντατικής Θεραπείας, Π.Γ.Ν.Π. «Παναγία η Βοηθεια» |
| Σίντου Ελένη | Ανασθησιολόγος, Διευθύντρια ΕΣΥ, Κλινική Ανασθησιολογίας και Εντατικής Θεραπείας, Π.Γ.Ν.Π. «Παναγία η Βοηθεια» |
| Σπυράκη Μαρία | Ανασθησιολόγος, Επιμελήτρια Β΄ ΕΣΥ, Κλινική Ανασθησιολογίας και Εντατικής Θεραπείας, Π.Γ.Ν.Π. «Παναγία η Βοηθεια» |
| Σταματάκης Εμμανουήλ | Ανασθησιολόγος, Διευθυντής ΕΣΥ, Τμήμα Ανασθησιολογίας, ΓΝΑ «Αλεξάνδρα» |
| Τριαντόπουλος Αλέξης | Ανασθησιολόγος, Διευθυντής ΕΣΥ, Κλινική Ανασθησιολογίας, ΓΝΠ «Άγιος Ανδρέας» |
| Φλίγκου Φωτεινή | Αναπληρώτρια Καθηγήτρια Εντατικής Θεραπείας, Κλινική Ανασθησιολογίας και Εντατικής Θεραπείας, Π.Γ.Ν.Π. «Παναγία η Βοηθεια» |



15-16
ΟΚΤ.
2022



Εργαστήριο Ανασθησιολογίας και
Εντατικής Θεραπείας,
Τμήμα Ιατρικής, Πανεπιστήμιο Πατρών



Σεμινάριο Εξειδικευμένης Διαχείρισης Αεραγωγού

Υπεύθυνοι Οργάνωσης:

Βογιατζής Γρηγόρης,

Αρέθα Διαμάντω,

Φλίγκου Φωτεινή



ΔΙΟΡΓΑΝΩΣΗ

ΠΑΝΕΠΙΣΤΗΜΙΟ
ΠΑΤΡΩΝ
UNIVERSITY OF PATRAS

Κλινική Ανασθησιολογίας &
Εντατικής Θεραπείας,
Τμήμα Ιατρικής, Πανεπιστήμιο Πατρών

ΓΡΑΜΜΑΤΕΙΑ ΕΚΔΗΛΩΣΗΣ

synēdra
CONGRESS & EVENT

Σάββατο 15 Οκτωβρίου 2022

| | |
|-------------|--|
| 08:45-09:00 | Προσέλευση |
| 09:00-09:30 | Υπεργλωττιδικές συσκευές (Σιαμπαλιώτη Αθηνά) |
| 09:30-10:00 | Ινοπτική διασωλήνωση (Αρέθα Διαμάντω) |
| 10:00-10:30 | Πρόγνωση και εκτίμηση δύσκολου αεραγωγού (Παντελή Ελευθερία) |
| 10:30-11:00 | ΔΙΑΛΕΙΜΜΑ |
| 11:00-11:30 | Επικουρικά μέσα και χειρισμοί στο δύσκολο αεραγωγό (Καρπέτας Γεώργιος) |
| 11:30-11:45 | Πρόσθια προσπέλαση τραχήλου (Βρεττός Θεοφάνης) |
| 11:45-13:45 | Πρακτική Εκπαίδευση |
| 13:45-14:45 | ΓΕΥΜΑ |
| 14:45-16:45 | Πρακτική Εκπαίδευση |

Αντικείμενα Πρακτικής Εκπαίδευσης 15/10/2022

5 σταθμοί – 40 min κάθε σταθμός

| | |
|------------------|--|
| ΑΙΘΟΥΣΑ 1 | Ινοπτική Διασωλήνωση τραχείας Ντούμα Αμαλία / Σαμψώνας Φώτης / Αρέθα Διαμάντω |
| ΑΙΘΟΥΣΑ 2 | Υπεργλωττιδικές συσκευές Σιαμπαλιώτη Αθηνά / Παντελή Ελευθερία / Σίντου Ελένη |
| ΑΙΘΟΥΣΑ 3 | Λαρυγγική μάσκα Fastrach για τυφλή διασωλήνωση τραχείας Σταματάκης Εμμανουήλ/ Δημητρακοπούλου Καλλιόπη/ Ζώτου Αναστασία |
| ΑΙΘΟΥΣΑ 4 | Ινοπτική διασωλήνωση μέσω Fastrach Καρπέτας Γεώργιος / Παπαμιχαήλ Χρυσουγή / Σπυράκη Μαρία |
| ΑΙΘΟΥΣΑ 5 | Πρόσθια προσπέλαση του τραχήλου Φλίγκου Φωτεινή / Βρεττός Θεοφάνης |

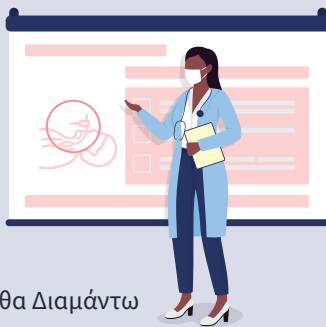

Κυριακή 16 Οκτωβρίου 2022

| | |
|-------------|---|
| 09:00-09:30 | Μελέτη NAP4 (Ντούμα Αμαλία) |
| 09:30-10:30 | Αλγόριθμος αντιμετώπισης δύσκολου αεραγωγού (Σπυράκη Μαρία) |
| 10:30-11:00 | Αλγόριθμος αντιμετώπισης δύσκολου αεραγωγού στην Μαιευτική (Σταματάκης Εμμανουήλ) |
| 11:00-11:30 | Αλγόριθμος ασφαλούς αποδιασωλήνωσης (Ζώτου Αναστασία) |
| 11:30-12:00 | ΔΙΑΛΕΙΜΜΑ |
| 12:00-12:45 | Σενάρια δύσκολου αεραγωγού (Βογιατζής Γρηγόρης) |
| 12:45-14:00 | Πρακτική εκπαίδευση |
| 14:00-14:30 | ΓΕΥΜΑ |
| 14:30-16:30 | Πρακτική εκπαίδευση |

Αντικείμενα Πρακτικής Εκπαίδευσης 16/10/2022

| | |
|------------------|---|
| ΑΙΘΟΥΣΑ 1 | Ινοπτική διασωλήνωση τραχείας Αρέθα Διαμάντω / Σαμψώνας Φώτης / Ζώτου Αναστασία |
| ΑΙΘΟΥΣΑ 2 | Βιντεολαρυγγοσκόπια Τριαντόπουλος Αλέξης / Παντελή Ελευθερία / Παπαλεξίου Παναγιώτης |
| ΑΙΘΟΥΣΑ 3 | Σενάρια δύσκολου αεραγωγού: παχυσαρκία, απόφραξη αεραγωγού Ντούμα Αμαλία / Σιαμπαλιώτη Αθηνά / Αντωνίου Στέλλα |
| ΑΙΘΟΥΣΑ 4 | Διασωλήνωση μέσω υπεργλωττιδικών συσκευών δευτέρας γενιάς Καρπέτας Γεώργιος / Σπυράκη Μαρία / Δημητρίου Ευανθία |
| ΑΙΘΟΥΣΑ 5 | Σενάρια δύσκολου αεραγωγού: μαιευτικό περιστατικό, τραύμα Σταματάκης Εμμανουήλ/ Νικολόπουλος Περικλής/ Παπαμιχαήλ Χρυσουγή |

Παρατηρήσεις

- Η ανελλιπής συμμετοχή σε όλα τα σκέλη της εκπαίδευσης είναι υποχρεωτική, προκειμένου να χορηγηθεί βεβαίωση παρακολούθησης του σεμιναρίου
- Το παραπάνω πρόγραμμα θα τηρηθεί αυστηρά. Η έγκαιρη προσέλευση είναι επιτακτική.
- Η εκπαίδευση περιλαμβάνει σύντομες εισαγωγικές διαλέξεις με έμφαση σε πρακτικά ζητήματα διαχείρισης του αεραγωγού, ενώ το βάρος δίνεται στην πρακτική εκπαίδευση των εκπαιδευόμενων με τη χρήση συσκευών ελέγχου του αεραγωγού και την εφαρμογή τεχνικών, πάνω σε προπλάσματα. Η πρακτική εκπαίδευση γίνεται σε πέντε ομάδες.

